

Aviso de Ciclón Tropical en el Océano Atlántico

No. Aviso: 02

Ciudad de México a 06 de Noviembre del 2017.

Emisión: 09:15h

Servicio Meteorológico Nacional, fuente oficial del Gobierno de México, emite el siguiente aviso:

Síntesis:DEPRESIÓN TROPICAL DIECINUEVE LEJOS DEL TERRITORIO NACIONAL

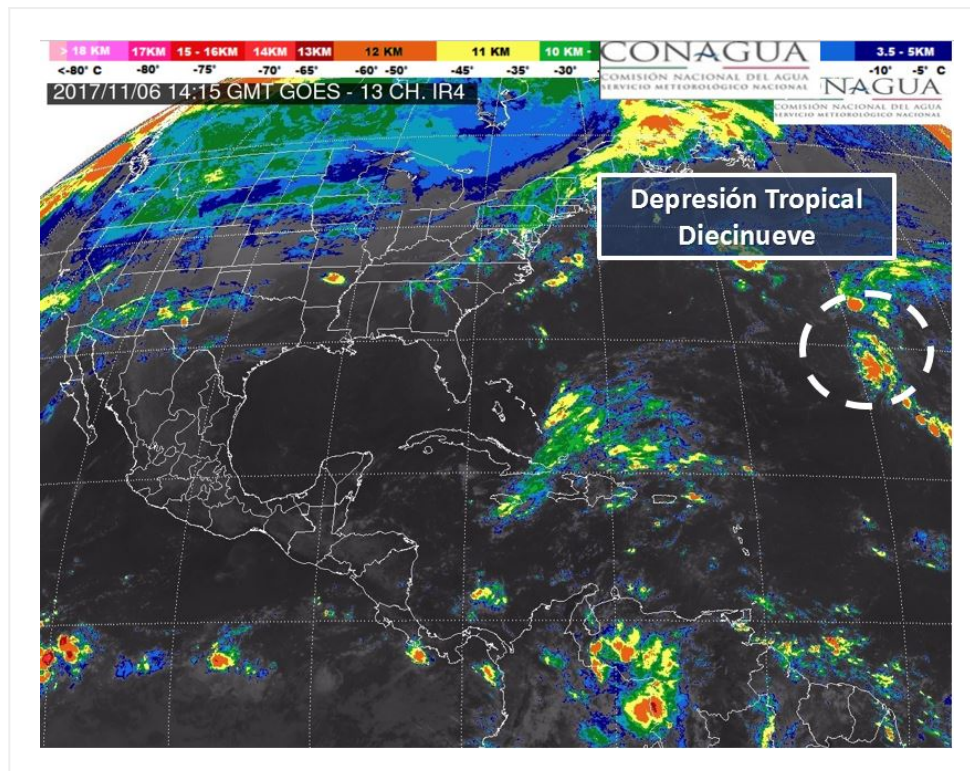

Situación Actual:

La Depresión Tropical Diecinueve del Océano Atlántico, al este-noreste de las costas de Quintana Roo. Muy lejos de costas nacionales

Condiciones Actuales		
Hora local (hora gmt)	9:00 horas (15:00 GMT)	
Ubicación del centro del ciclón	Latitud Norte:29.5°	Longitud Oeste: 50.4°
Distancia al lugar más cercano	A 1,405 al este de Bermuda y a 3,760 km al este-noreste de las costas de Quintana Roo.	

Condiciones Actuales	
Desplazamiento actual:	Hacia el nor-noreste (15°) a 6 km/h
Vientos máximos [km/h]:	Sostenidos: 55 km/h Rachas: 75 km/h
Presión mínima central [hpa]:	1013 hPa
Comentarios adicionales	No afecta al país.
Recomendaciones	----

PRONÓSTICO VALIDO AL DÍA/HORA LOCAL TIEMPO CENTRO	LATITUD NORTE	LONG. OESTE	VIENTOS [Km/h]	CATEGORÍA	UBICACIÓN (en km)
06/18h	30.8	50.2	65/85	Tormenta Tropical	3,7945 km al este-noreste de las costas de Quintana Roo
07/06h	33.6	49.8	75/95	Tormenta Tropical	3,880 km al este-noreste de las costas de Quintana Roo
07/18h	37.3	49.0	85/100	Tormenta Tropical	4,045 km al noreste de las costas de Quintana Roo
08/06h	41.4	46.6	95/110	Tormenta Tropical	4,370 km al noreste de las costas de Quintana Roo
09/06h	51.0	33.5	85/100	Tormenta Tropical	5,635 km al noreste
10/06h	57.0	14.0	65/85	Tormenta Tropical	6,990 km al noreste de las costas de Quintana Roo

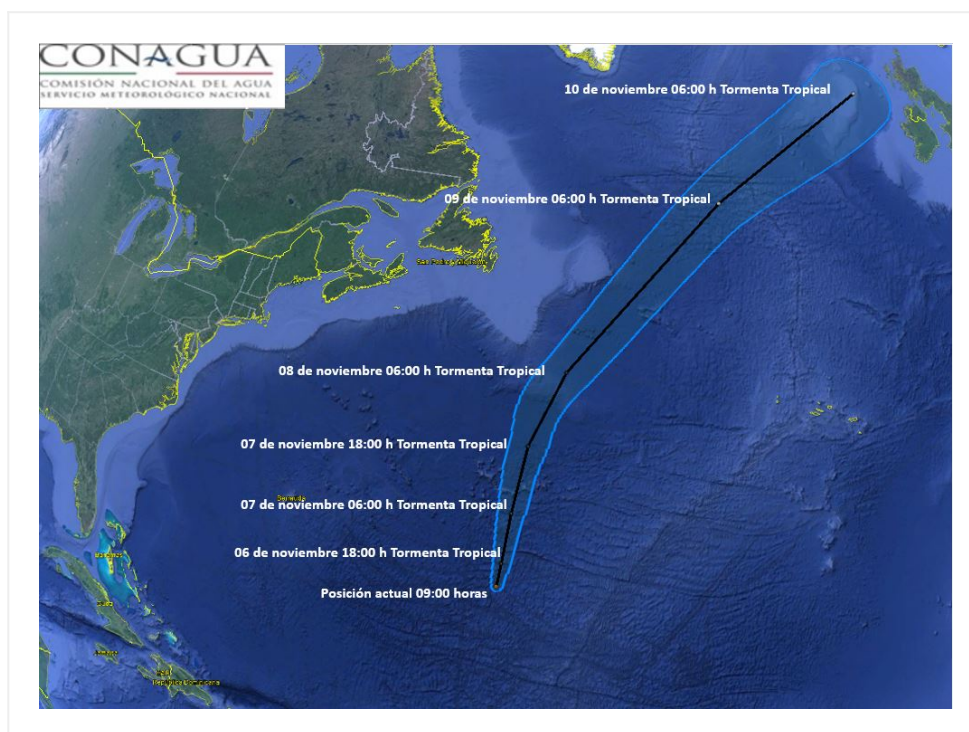

Trayectoria pronóstico de la Depresión Tropical Diecinueve

Aviso No.	Fecha / Hora local CDT	Lat. Norte	Long. Oeste	Distancia más cercana (km)	Viento mín. / rachas	Categoría	Avance
01	06 nov / 03:00	28.9	50.2	3,770 km al este-noreste de las costas de Quintana Roo. 1,445 km al este de la Isla Bermuda.	55/75	Depresión Tropical	Este (95°) a 9 km/h
02	06 nov / 9:00	29.5	50.4	A 1,405 al este de Bermuda y a 3,760 km al este-noreste de las costas de Quintana Roo.	55/75	Depresión Tropical	Hacia el nor-noreste (15°) a 6 km/h

DEBIDO A SU DISTANCIA Y TRAYECTORIA PRONÓSTICO, EL SIGUIENTE AVISO SE EMITIRÁ CUANDO OCURRA ALGÚN CAMBIO SIGNIFICATIVO.

Pronosticador: Alex Ramírez Olvera

Revisó: Jesús Carachure Bautista